平成27年

1月 町民くらしのカレンダー

睦月

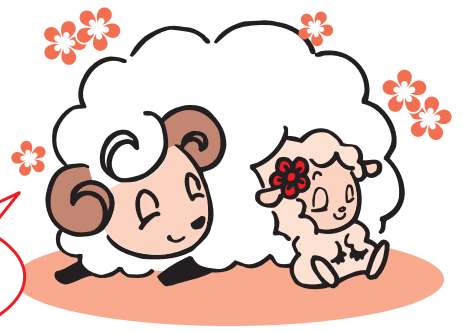

ごみ収集日は、ホームページ・携帯電話からも確認できます。
http://www.town.rikubetsu.hokkaido.jp/

（お部屋にはってください）

日・曜	暦	生活・福祉・イベント 生活	行政・経済 社会	教育・文化・スポーツ 生涯学習
1（木）先負		**元日**	**年末年始の休み** 役場 12/31～1/5 タウンホール 12/31～1/5 国保関寛斎診療所 12/31～1/5 町民スキー場 1/8オープン予定 町民スケートリンク 12/30～1/3 公民館 12/28～1/5 銀河の森天文台 12/29～1/6 陸小体育館 12/31～1/5 陸中体育館 12/31～1/5 社会福祉協議会 12/31～1/5 オーロラハウス 12/27～1/5 観光物産館 12/30～1/3 関寛斎資料館 12/30～1/3 スクールバス 12/31～1/4 保健センター 12/31～1/5 ふれあいの湯 1/1～1/4 農畜産物加工研修センター 12/31～1/5	
2（金）仏滅		**公衆浴場「ふれあいの湯」の年始の営業は1月5日（月）午後4時からとなります** ※1月1日（木）から4日（日）までは休業となりますのでご承知下さい		
3（土）大安				**平成27年 陸別町成人式** 3日（土）13:00～ タウンホール
4（日）赤口				
5（月）先勝	満月	**消防新年出初め式** 6日（火） 10:00 団員召集サイレン吹鳴 10:45 分列行進（大通り） 11:00 式典（タウンホール）		**冒険・体感 in とうきょう** 6日（火）～9日（金）
6（火）友引	小寒			**5才児&1年生スケート教室** 6日（火）、7日（水）、8日（木） 10:00～11:30 保健センター・町民スケートリンク
7（水）先負			**消費生活相談窓口開設** 7日（水） 13:00～15:00 役場第1会議室	
8（木）仏滅		**救急講習会** 毎月9日 19:00～20:00 陸別消防署庁舎2階 応急手当・心肺蘇生法の講習会です。お気軽に参加下さい。申し込み等はありません。	**介護予防教室** **ふまねっと運動** 8日（木）・16日（金） 22日（木）・29日（木） 保健センター多目的室 10:00～11:30 **ふれあいマージャンサロン** 9日（金）・16日（金）・23日（金） 30日（金） 高齢者交流センター 13:15～16:30（集合13:15） ※13:05までは入室できません 問い合わせ：社会福祉協議会 ☎27-2760 ※水・お茶等飲み物をご持参下さい	
9（金）大安				
10（土）赤口				
11（日）先勝				
12（月）友引		**成人の日**		
13（火）先負	下弦		**福祉なんでも相談所の開設** 随時（月～金） 9:00～17:00 社会福祉協議会事務所（保健センター内） 相談のある方は社会福祉協議会へお越し下さい。電話での相談もお受けします。☎27-2760	
14（水）仏滅				**陸別中学校第3学期始業式** 14日（水）
15（木）大安		**妊婦・乳幼児相談** 15日（木） 受付10:00～11:00 保健センター		**ナイタースキー教室** 13日（火）～15日（木） 19:00～20:30 町民スキー場 ※教室開催中は一般の方はご利用できません
16（金）赤口				
17（土）先勝		**銀河の森天文台 プラネタリウム上映** （開館日の土・日のみ上映） 1回目 15:00 2回目 17:00 3回目 20:00 【上映時間 約30分】 各回定員は20名（当日先着順）		**移動スキー教室** 18日（日） 役場前 8:00発 ぬかびら源泉郷スキー場 ※ナイタースキー教室受講者対象
18（日）友引				
19（月）先負		**シェイプアップ教室** 19日（月） 13:30～15:00 保健センター		
20（火）赤口	大寒 新月			**陸別小学校第3学期始業式** 20日（火）
21（水）先勝				**ふれあい昼食交流会** 「レクリエーション」 21日（水） 10:00～13:00 保健センター多目的室 ふれあい昼食交流会は、70歳以上のひとり暮らしのお年寄り等を対象に実施しています。参加希望者は、1月15日（木）までに社協（☎27-2760）までご連絡下さい。 負担金 200円
22（木）友引		**くらしのセミナー** 22日（木） 10:00～12:00 役場第1会議室	**消費生活相談窓口開設** 22日（木） 13:00～15:00 役場第1会議室	
23（金）先負		**りくべつ低温殺菌牛乳** ＊申込み期限 1月19日（月） ＊販売・配送日 1月23日（金） <りくべつミルクの日>		
24（土）仏滅				
25（日）大安				
26（月）赤口		**シェイプアップ教室** 26日（月） 13:30～15:00 保健センター		
27（火）先勝	上弦	**乳児健診事後相談会** 27日（火） ※対象者には個別に案内します		
28（水）友引			**固定資産税**（第5期分） **国民健康保険税** **後期高齢者保険料**（第8期分） **納期限は 2月2日（月）です** 忘れずに納めましょう	
29（木）先負		**第34回 しばれフェスティバル** **2月7日（土）・8日（日）**		**お願い** ごみは**朝8時**までに出すようご協力願います。 犬を飼い始める時は登録が必要です。役場町民課までお問い合わせください。
30（金）仏滅				
31（土）大安		**インフルエンザ予防接種助成終了**		

陸別町国保関寛斎診療所

【外来担当医師のご案内】

	月		火		水		木		金		土	日
午前8:45～11:30	角熊	高橋	角熊	高橋	角熊	高橋	角熊	高橋	角熊	高橋	休診	休診
午後1:30～3:30	高橋		休診		高橋		角熊		角熊			
夜間4:00～6:30	—		夜間診療 下記のとおり		—		—		—		—	—

※9日（金）の診察は、午前午後ともに1診 角熊先生となります。
※16日（金）の診察は、午前午後ともに2診 高橋先生となります。
※1日（木）～5日（月）と12日（月）は休診となります。

【1月の夜間診療担当医師】

1月6日	1月13日	1月20日	1月27日
高橋	角熊	高橋	角熊

※夜間診療の受付時間：午後3時30分から6時30分まで（午後4時からの診察となります）

家庭系粗大ごみの出し方

●**家庭系の粗大ごみ**（15kg以上または1m以上が粗大ごみに分類されます）
町内の取扱店で「ごみ処理券」を購入し貼ってください。
粗大ごみは、各地区の「資源ごみ」の収集日に合わせて収集します。
粗大ごみを出す場合は、事前に役場町民課（☎27-2141）までご連絡ください。

ごみの収集日

地区	ごみの種類	収集日
東1条1区 東1条2区 大通 鉄道 下陸別 中陸別 共和 止若 作集 上陸別	資源ごみ（ダンボールは除く） 危険ごみ	15日(木)・29日(木)
	ダンボール	19日(月)
	生ごみ	毎週火・金曜日（2日は休み）
	埋立ごみ	毎週水曜日
共栄第1 共栄第2 若葉町 小学校からみどりの園製材工場まで 下登良利 上登良利 薫別 恩根内 宇遠別	資源ごみ（ダンボールは除く） 危険ごみ	8日(木)・22日(木)
	ダンボール	19日(月)
	生ごみ	毎週火・金曜日（2日は休み）
	埋立ごみ	毎週水曜日
栄町 緑町 元町 旭町 下勲祢別 分利 川線 小上 利別 林上 日宗内	資源ごみ（ダンボールは除く） 危険ごみ	14日(水)・28日(水)
	ダンボール	5日(月)・26日(月)
	生ごみ	毎週火・金曜日（2日は休み）
	埋立ごみ	毎週木曜日（1日は休み）
新町1区 新町2区 川向 弥生 苫務 本関 殖産 東斗満第1 中斗満第2 中斗満 上斗満 南斗満 北斗満	資源ごみ（ダンボールは除く） 危険ごみ	7日(水)・21日(水)
	ダンボール	5日(月)・26日(月)
	生ごみ	毎週火・金曜日（2日は休み）
	埋立ごみ	毎週木曜日（1日は休み）

一般搬入
（陸別町下勲祢別のストックヤード）
生ごみ・埋立ごみは受入れできません
12月29日～1月3日まで休みです
○平日 月・水・木曜日（祝日を除く） 午前10時～午後4時
○日曜日 今月はありません

一般搬入
（足寄町の銀河クリーンセンター）
陸別町民であることがわかる証明（運転免許証など）が必要です
12月31日～1月3日まで休みです
○平日 月～金曜日（祝日を除く） 午前9時30分～正午 午後1時～午後4時30分
○土曜日 午前10時～正午 午後1時～午後4時