

広報

リクベツ

RIKUBETSU

オフロードバトル2004

中山間地域等直接支払制度の概要
平成15年度実施状況

6

2004
NO.19



横断歩道は手をあげて渡ろうね!!

オフロードバトル2004

オフロードバトル2004が、5月16日(日)モータースポーツランド陸別サーキットで開催されました。フォーミュラーバギーが15台、ATVが59台参加しました。時折小雨が降る中観衆約800名が白熱したレースを楽しんでいました。

◆成績は次のとおりです。

【フォーミュラバギー】

- ▽B-1クラス
 - 優勝 11 清水 辰美(芽室町)
 - 準優勝 68 高橋 浩基(網走市)
 - 第3位 56 能戸 智徳(北見市)
- ▽B-IIクラス
 - 優勝 71 居石 忠一(斜里町)
 - 準優勝 70 阿部 勉(陸別町)
 - 第3位 90 佐藤 和幸(陸別町)

- ▽B-IIIクラス
 - 優勝 102 山本 均(ニセコ)
 - 準優勝 120 島野 康洋(陸別町)
 - 第3位 115 小林 健樹(栃木県)

- ▽オープンクラス
 - 優勝 102 山本 均(ニセコ)

- 準優勝 71 居石 忠一(斜里町)
- B-II
- 第3位 11 清水 辰美(芽室町)
- B-I

【ATV】

▽4W1000 Kids

- 優勝 1 三木 達矢(北広島市)
- 準優勝 2 吉田 廉(札幌市)
- 第3位 4 荻平 翼(北見市)

▽4W1000 Open

- 優勝 02 玉沢 陸(中標津町)
- 準優勝 6 三木 翔太(北広島市)
- 第3位 55 堀川 大樹(札幌市)

▽4W2000 I-2

- 優勝 2 橋山 俊広(旭川市)
- 準優勝 32 桜岡 靖夫(鷹栖町)
- 第3位 3 岩谷 直典(三笠市)

▽4W2000 I-4

- 優勝 7 山田 潤(音更町)



- 準優勝 3 石坂 敦(札幌市)
- 第3位 1 藤川 一夫(恵庭市)

▽4W2000 PRO

- 優勝 17 植村 栄造(紋別市)
- 準優勝 5 原田 慎(恵庭市)
- 第3位 4 富田 一浩(三笠市)

▽4W OPEN N

- 優勝 3 藤岡 敏治(留寿都町)
- 準優勝 1 横尾 広文(女満別町)
- 第3位 30 景山 玲(中標津町)

▽4W OPEN A

- 優勝 01 松永 秀幸(佐呂間町)

- 準優勝 04 吉川 光明(千歳市)
- 第3位 02 板東 卓(北見市)

▽4W OPEN PRO

- 優勝 2 小泉 桂介(弟子屈町)
- 準優勝 4 青木 聡(札幌市)
- 第3位 3 亀井 鋭(端野町)



中山間地域等直接支払制度の概要と平成15年度実施状況

「食料・農業・農村基本法」に基づき、平成12年度から「中山間地域等直接支払制度」が実施されています。

* 中山間地域等直接支払制度とは

「中山間地域等において、適切な農業生産活動が持続的に行われるよう農業の生産条件に関する不利を補正し、多面的機能の確保を図るための支援制度」

陸別町における制度該当内容

不利な条件：積算気温が著しく低く、草地率が70%以上である市町村

対象草地面積：5,035ha

交付金総額：84,305千円

交付金負担割合	交付金総額 (千円)	国	道	町
		84,305	50%	25%

平成15年度実施状況

交付された交付金は集落で決めた協定に基づく取り組み活動に使われます。

陸別町は集落を1つの集落としました。

以下、平成15年度の「陸別集落」の取り組み概要

集落数(集落名)	1(陸別集落)	協定参加者数	113
主な取組内容		交付金の支出内容・金額	
集落協定の支出	運営委員報酬 延84名×5千円=420千円 事務委託 委託先陸別町農業協同組合 年額1,200千円×1.05=1,260千円	委員報酬 事務委託	420千円 1,260千円
農業生産活動取組	耕作放棄されそうな農用地の賃借権や作業の受託 鳥獣被害防止対策 草地更新の推進 土地改良事業の推進 鹿柵の管理 地域交流センターの花壇景観整備 堆きゅう肥の施用 農業用廃プラスチック処理 牧場看板の設置	草地更新 216.8ha 100千円/ha 鹿柵管理基金積立 農業用廃プラスチック処理費 1,512千円×1/4= 牧場個別看板113戸 集合案内看板 9基一式	21,680千円 10,000千円 378千円 16,160千円
生産性・収益の向上、担い手	圃場の管理のためのデジタルオルソの利用 防鹿柵維持管理基金設置 エゾシカ駆除奨励 自力草地更新 地域一体型大型牛舎等農業経営後方支援の確立 廃プラスチック処理 農業コントラクター調査 新規就農者の参入 3セク、農業生産法人の設立推進 認定農業者の育成 屋敷周辺の景観形成	鹿駆除661頭×3.5千円= 地域一体型大型牛舎等基金積立 関連施設・育成牛舎堆肥舎930㎡ コントラクター(農作業受委託) 調査研究費一式	2,314千円 898千円 29,950千円 1,245千円
平成15年度交付金支出額		84,305千円	

15年度取組の成果

基本方針、集落協定に基づく取り組みが積極的になっている。特に農業コントラクターの設立に向け、地元企業との話し合い、先進地視察等、一丸となって取り組んだ結果、設立の目的をたてることができた。また、牧場看板の設置に取り組んだことは、顔の見える農業の意識づくりとして効果が上がるものと評価できる。

草地更新に対する草づくりの意義について積極的な議論ができた。

取組状況・成果、目標の達成状況、交付金の使途に関する評価、今後の課題・改善点

取り組みの執行は適正に行われている。農地の管理状況も適正である。目標に向かって確実に進んでいる。農業コントラクターをはじめ、農業生産法人の設立が具体化しており、新規就農者の研修機能等、集落との連携による地域支援体制が具体的に議論できることを期待する。また、環境を重視した整備について議論が深まっていることも大きな期待をするものである。

情報 INFORMATION

特定疾患医療受給者更新時相談会のお知らせ

この度、次の日程で更新申請受付と相談交流会を開催します。対象患者居住地の該当する会場に、ぜひご参加ください。

8/6（金）本別町中央公民館 本別町、足寄町、陸別町
本別町北1—4—27 TEL 2—5111

日 程 12:30 受付
13:00 ・特定疾患医療受給者証の使い方の説明等
13:30 ・更新申請受付
・個別相談→療養上の困り事があれば、専門スタッフ*1が対応します。事前に電話等で予約してください。
・休憩コーナー→交流できるスペースがあります。
・難病連十勝支部より活動内容の紹介、交流を行います。
15:00 終了

専門スタッフ*1 ～ 栄養士、歯科衛生士、保健師、理学療法士、作業療法士

参加を希望する方は、6月25日までに申し込み（更新申請提出のみでも）をしてください（FAXの場合は同封の送信票を使用してください）

申し込み先：帯広保健所健康推進課保健予防係
TEL：0155-27-8637 FAX：0155-25-0864

特定疾患医療受給者証をお持ちの皆様へ

- 1 お持ちの医療受給者証の有効期間が平成16年9月30日までとなっている方は、7月1日から9月30日の間に帯広保健所又は最寄りの資支所で有効期間の更新手続きをすることができません。
- 2 申請に必要な書類は次のとおりです。
 - ①特定疾患医療受給者証有効期間更新申請書・臨床調査個人票医師に臨床調査個人票部分に記載してもらうことが必要です。
 - ②世帯全員の住民票
 - ③保険証の写し
 - ④世帯調査書（保険証が国民健康保険の場合）
 - ⑤生計中心者等の所得税額を証明する書類
 - ⑥同意書（国の疾患のみ）
- 3 更新の手続きをしない場合は、10月1日から今お持ちの医療受給者証では特定疾患医療費の公費負担の対象とはなりません。決定までにお時間がかかることが予想されますので、お早めに申請をしてください。
- 4 問い合わせ先：北海道帯広保健所健康推進課保健予防係
TEL：0155-27-8637又は0155-24-3111（内線3641）

国民年金からのお知らせ

国民年金保険料を納めるのが困難なときは…

保険料の「免除制度」があります。

国民年金保険料を納めるのが困難なときは、申請して承認されると保険料の納付が免除される「免除制度」があります。免除制度には、保険料の全額が免除される「全額免除」と半額を免除されて残り半額を納付する「半額免除」があります。どちらの免除に該当するかは、前年所得により基準が定められています。また、失業した場合は本人の前年所得にかかわらず、申請して承認されると保険料が免除されます。（免除を申請する日の年度または、その前年度に失業した方が対象です。）免除は、被保険者、被保険者の配偶者、世帯主それぞれの前年所得が免除の対象となる基準額を下回る場合に承認されます。例えば、被保険者ご本人だけであれば前年所得が基準額を下回っていたり失業（離職）により免除に該当する場合であっても、被保険者の配偶者が世帯主のどちらか一人でも前年所得が基準額を上回る場合は免除に該当しません。老後の年金を計算する際に、保険料の免除を受けていた期間は保険料を納めていた期間と比べて、全額免除期間は3分の1、半額免除期間は3分の2に減額されて算入されます。（参考：老齢基礎年金の計算式 $794,500円（平成16年度） \times（納付済月数 + 全額免除月数 \times 1/3 + 半額免除月数 \times 2/3） / 480月数$ ）ただし、半額免除については半額の保険料を納めないまましていると、その期間は「未納期間」として扱われ、老齢基礎年金の受給資格を得る期間としても数えられず、老後の年金額に反映されません。半額免除を認められたときは、必ず保険料月額6,650円（平成16年度）を納めましょう。

また、全額免除、半額免除を受けた期間の保険料は、10年以内であればあとから納めること（追納）ができますので、満額の年金に近づけるためにも是非ご利用ください。免除の承認期間は、7月（または申請月の前月）～翌月6月までで、役場町民課国民年金担当窓口まで申請してください。

国民年金の保険料を納付するには、安心・便利・確実な口座振替をご利用ください。

口座振替をご利用されると、銀行・郵便局の預貯金口座から自動的に国民年金保険料が引き落とされるので、毎月、金融機関に納めに行く手間と時間が省け、納め忘れの防止により安心です。毎月の保険料の振替日は翌月末日となります。

◎手続き方法

「通帳」・「通帳届出印鑑」・「国民年金保険料納付書」をお持ちになり、ご利用の金融機関または社会保険事務所の窓口までお申込みください。お申込みや引き落としには手数料は一切かかりません。

※口座振替の開始は、お申込みの1～2ヶ月後となります。開始月については、後日送付される「国民年金保険料口座振替のお知らせ」（ハガキ）でご確認ください。

平成16年2月よりコンビニエンスストアでも国民年金保険料を納付できるようになりました

金融機関、郵便局、社会保険事務所の他にコンビニエンスストアでも国民年金保険料を納めることができるようになりました。コンビニエンスストアで使用できる納付書は、納付書の裏面にコンビニエンスストアの表示がある納付書に限ります。

20歳以上の学生で国民年金保険料を納めるのが困難なときは…

— 学生納付特例制度をご利用ください —

20歳以上の学生の方は、本人の前年所得が6.8万円以下であれば、申請して承認を受けると、在学期間中の保険料の納付を猶予することができる「学生納付特例制度」があります。学生納付特例期間中に、万が一、事故や病気で障害が残った場合には、障害基礎年金が支給されます。学生納付特例期間は、老後の年金を受けるための資格期間には算入されませんが、年金額には反映されませんので、満額の年金を受け取るために10年以内にあとから納めること（追納）をおすすめします。なお、学生納付特例の承認は、4月（または申請月の前月）から3月までとなっていますので、1年間承認を受ける場合には、毎年5月末までに役場町民課国民年金担当窓口まで申請してください。



平成16年度教科書展示会

展 示 小・中学校教科用図書（見本）
但し、中学校教科用図書は見本調達の関係で7月3日（土）からの参考展示になります。

場 所 陸別町公民館図書室

期 間 平成16年6月19日（土）から
7月8日（木）まで
平日は午前9時30分から午後4時30分まで
土・日曜日は午前10時から午後4時30分まで
ただし、正午から午後1時及び28日（月）は閉館になります。

その他 会場備え付けの名簿に記載のうえ閲覧願います。



九州大学公開講座「十勝の里山を歩こう」開催のお知らせ

講習内容：十勝に分布する森の特性と現状などを解説。実習では天然林や孤立林の見学、樹種判別方法について解説を行う。

開講期間：講 義 7月3日・10日
19：00～21：00 とかちプラザ
：実 習 7月4日・11日
10：30～15：00
演習林（足寄町）及び帯広市周辺林

受講対象：高校生以上。定員15名。

受講料：6,200円

応募期間：6月21日（月）まで

問合せ先：九州大学北海道演習林
足寄町北5条1-85
TEL：01562-5-2608, Fax：01562-5-3050
E-mail：hsomufo r@mb. n. c. kyushu- u. ac. jp

5月1日付人事発令
坂町民課主任
本智之

人事異動



5月1日付
《採用》
陸別町国民健康保険診療所
看護師 川初 いづみ

新規採用職員

第16回「サマーインリクベツ」を7月22日より開催します

町内で協力していただけるトレーナーを募集しています。
（希望者は、6月10日までに産業振興課へ連絡願います。）

WRCコーナー

WRCって何？

World（世界）
Rally（ラリー）
Championship（選手権）
の略で「世界ラリー選手権」のことです。

2004年は世界各国で14戦のレースが行われ、日本では初めての開催となります。
モータースポーツの最高峰のレースは「F1」とこの「WRC」とされ、数十万人が観戦する大会もあるほどです。

**RALLY JAPAN
2004 9/3～5**

自衛官を募集します

募集種目	募集資格	受付期間	試験日
航空学生	高卒（見込含） 21才未満の者	8月2日	1次 9月23日 2次 10月16日～21日 3次 11月14日～12月10日
一般曹候補学生	18才以上 24才未満		1次 9月18日
曹候補士	18才以上 27才未満	9月8日	2次 10月9日
2等陸・海・空士			男子 9月20、21、25日 （いずれか1日） 女子 9月26日

※詳しくは、役場総務課 TEL01562-7-2141又は
自衛隊帯広募集案内所
（帯広市西5条南13丁目第2いせきビル2F）
TEL0155-23-8718
自衛隊帯広地方連絡部のホームページ&Eメールアドレス
<http://www.obihiro.plo.jda.go.jp>
Email plo-tokachi@mb.megafit.net



陸別町コントラクター利用組合の設立総会が開かれました



駅物産館内のソフトクリーム工房がオープン 豆乳シェイクが人気です



保育所でじゃがいもの植付けが行われました

上斗満に丹頂が飛来しました



中学生がボランティアで道路清掃をしました





ニュージーランドラリーを視察した、陸別ラリージャパンを成功させる会リーダー研修報告会が行われました

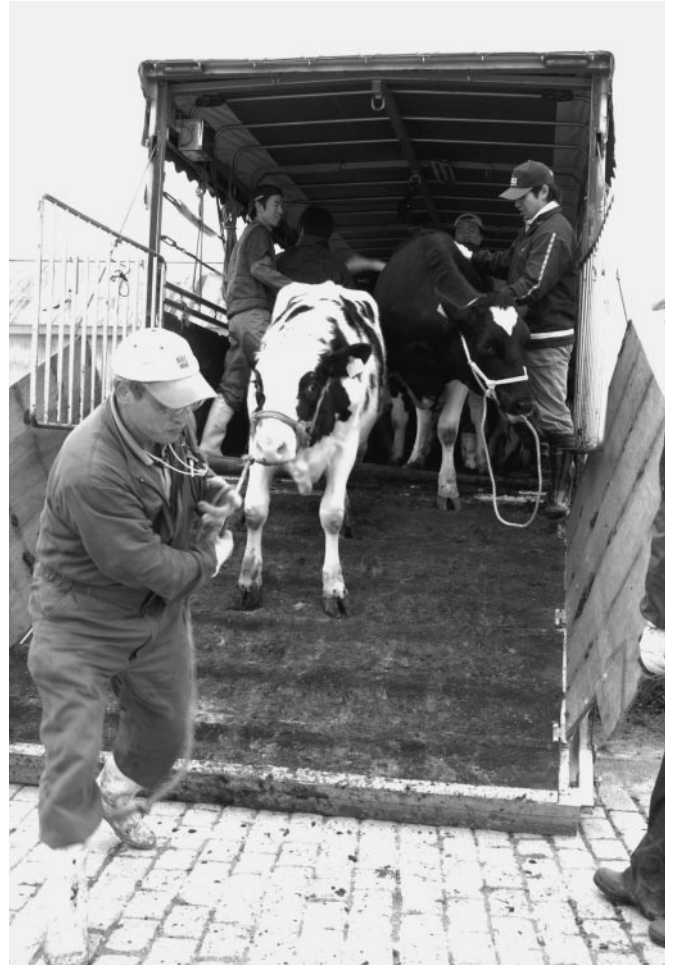

畜産センターで入牧が行われました



藤寿会による舞踏チャリティーが行われました



町民植樹祭が行われ100名が参加しました



大通り田中悦子さんから100万円が町に寄付されました



交通安全町民の集い

史跡ユクエエピラチヤシ跡

陸別の遺跡

②ウエンベツ遺跡

先月号から陸別町内の遺跡を中心に他の時代の遺跡の話をしていきますが、今月はウエンベツ遺跡の話をしたと思います。ウエンベツ遺跡は役場の前を通る北見白糠線沿いにあります。天文台・イベントセンター方向に進んで、派出所の前を過ぎ、橋を渡るとすぐに上り坂になります。この坂が河岸段丘を一段上がる坂で、遺跡はこの段丘を上がつてすぐのところにあります。昭和42年に発見され、昭和56年に登録された遺跡です。



写真① ウエンベツ遺跡出土石器（接合資料）

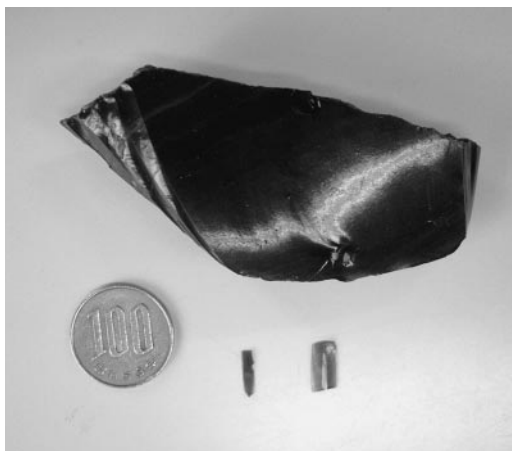

写真② 細石刃核（上）、細石刃（下）

に残っていない状況が確認されましたが、一部で旧石器時代の遺物が残っていることが確認できました。約5千mの調査範囲の中で、約40mの範囲で遺物が出土し、合計37点の遺物が出土しました。出土遺物は全て石器で、黒曜石が36点、安山岩が1点でした。今から1万年以上昔に陸別のウエンベツの地で人類が活動していた証です。

この遺跡で出土した遺物の中で代表的なものが、細石刃と呼ばれる幅数mm、長さ数cmの小さな細長いカミソリの刃のような石器です（写真②下）。当時の人々はこの細石刃を何点も作り、いくつかを木や動物の骨に埋め込んで狩猟具等を作りました。

実は昨年この遺跡の中を通る北見白糠線の拡幅工事が行われ、これに伴って遺跡の調査が行われました。残念ながら遺跡の大部分は既に残っていない状況が確認されましたが、一部で旧石器時代の遺物が残っていることが確認できました。約5千mの調査範囲の中で、約40mの範囲で遺物が出土し、合計37点の遺物が出土しました。

この細石刃を大量に作ったものになるのが細石刃核と言われるもので（写真②上）、写真の左側に筋のように見えるのが細石刃を削いだあとです。

接合資料と呼ばれるこれらの資料は、出土したこの場所での、当時の人が、黒曜石の塊を敲いて

資料にくっつきますので、この遺跡で細石刃を作っていたことが明らかに became したので。

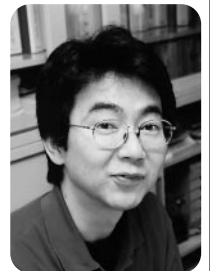

教育委員会社会教育・社会体育担当 大鳥居 仁 主任

図書館 図書紹介

◆一般図書



◎幽霊人名救助隊 高野 和明

自殺者の命を救え！ 浮かばれない霊たちが、天国行きと引き替えに人名救助隊を結成、地上に舞い降りた。救うべきは、100人の命。怒濤の人命救助エンタテインメント。

◆その他の新刊

本がいままでの10倍速く読める法

栗田 昌裕

天才パイレーツ 戸梶 圭太

発掘！あるある大事典⑥

フジテレビ

臨場 横山 秀夫

あやまち 沢村 凜

三億を護れ！ 新堂 冬樹

恩はあだで返せ 逢坂 剛

間違いないっ 長井 秀和

反乱 鈴木 宗男

◆児童図書



◎ぼくの、トモダチのつくりかた 栗田 昌裕

だれとも話せず、ひとりごとばかり。だれともあそべず、図書ばかり。こんなつて、「ぼく」じゃない？ ぼくのピンチをすくってくれたのは、うすよこれた、古いもうふみたいな犬。リッキーとガクはんの、ひと夏のものごと。小学校中から。

◆その他の新刊

恐竜の耳かすをさがせ！

三田村 信行

みんなでワッショイ大作戦

まきの こうじ

ひっかけクイズ最強スペシャル

小野寺 紳

天国へのかけはし 植木 誠

コアラパーティー 斉藤 洋

Say, No! やめて！ といおう

安藤 由紀

じゅんこちゃんの大ぼうけん

高島 利夫



第18回 町民パークゴルフ大会 を開催します。

参加者募集

主催 陸別町教育委員会
 開催日時 平成16年7月11日(日) 小雨決行
 予備日18日(日)
 会場 陸別町わかばパークゴルフ場
 参加対象 一般町民 男女
 参加人員 男女各50名
 競技方法 ①個人戦 男・女別 27ホール
 ②組合せ等は事務局で決定
 大会日程 ③受付開始 8時20分
 ④開会式 8時50分
 ⑤競技開始 9時00分
 ⑥閉会式 11時30分
 参加料 無料(スポーツ傷害保険に加入のこと)
 申込方法 平成16年7月2日(金)までに
 教育委員会(社会体育担当)か
 パークゴルフ場に設置してある参加者名簿
 に記入して下さい。
 表彰 ①優勝(1位)・準優勝(2位)・3位【男女別】
 幸運賞(多数有り)・ブービー賞・ホール
 インワン賞(1人1個)
 ②同順位の場合は、優勝のみプレーオフで
 決定する。
 ③優勝以外の同順位の場合は、年齢の上の
 者とする。
 その他 男女別だけでハンディは付けない。
 ※お問い合わせは、教育委員会まで7-2141

6月1日(火)より わかばパークゴルフ場の 夜間開放を開始しています。

多くの方のご利用をお待ちしています。

- 開放期間 6月1日(火)～9月30日(木)
- 開放時間 午後9時まで
(終了5分前にチャイムが鳴ります)
ただし、6月と9月は一部の期間で午
後8時までとなっておりますのでご了
承下さい。
詳しくはパークゴルフ場の掲示をご参
照下さい。

銀河の森コテージ村からのお知らせ

5月26日現在コテージ予約状況

※予約は既にうまっている場合があります。最新の予約状況は直接コテージ村管理棟へご確認下さい。

余裕あります 満室です 予約が入ってます ※予約はお早めにコテージ村管理棟へ(TEL7-4040 FAX7-4041)

6月	コテージ 予約状況	火	水	木	金	土	日	月	火	水	木	金	土	日	月	火	水	木	金	土	日	月	火	水							
		1	2	3	4	5	6	7	8	9	10	11	12	13	14	15	16	17	18	19	20	21	22	23	24	25	26	27	28	29	30
	6人用																														
	10人用																														

7月	コテージ 予約状況	木	金	土	日	月	火	水	木	金	土	日	月	火	水	木	金	土	日	月	火	水	木	金	土						
		1	2	3	4	5	6	7	8	9	10	11	12	13	14	15	16	17	18	19	20	21	22	23	24	25	26	27	28	29	30
	6人用																														
	10人用																														

健康コーナー 71

☆知ってますか？健康づくり指針
「健康日本21」をご存知ですか？



担当保健師 徳尾 安香

最近テレビをつける健康に関する様々な情報が入ってくるようになってきました。

今回は、国ではどのような視点で国民の健康に向き合っているかと考えているのかをご紹介します。

◇健康日本21とは？

国が出した「21世紀における国民健康づくり運動」のことを「健康日本21」と言います。これは、平成12年度から開始され、生命の延長だけでなく、生命の質

を重視することや生涯にわたる健康づくりの視点を取り入れること、具体的な目標値の設定などを盛り込むことが必要とされる計画です。

◇その内容は？

健康日本21では、大きな課題となっている生活習慣や生活習慣病を次の9つの分野で選定し、それぞれの取り組みの方向性と目標を示しています。

- ①食生活・栄養
- ②身体活動・運動

- ③休養・心の健康
- ④たばこ
- ⑤アルコール
- ⑥歯の健康
- ⑦糖尿病
- ⑧循環器病（高血圧・心臓病など）
- ⑨がん

◇より豊かな人生のために

「国が言っている健康問題なんて関係ない」とは言い切れません。中高年層を中心に生活習慣病は増えています。陸別町でも肥満と肝機能数値の異常は他町と比べても成績が良くなく、気になる項目となっています。

世界有数の長寿国となった日本ですが、その長寿を満喫するために「今出来ること・今すべきこと」は何でしょうか。自分の健康を振り返って考えてみませんか。

ピロリ菌はガンとも関係している

国保診療所長 高橋 邦康



ピロリ菌（ヘリコバクターピロリ）

が胃や十二指腸の潰瘍、また胃炎の原因になっていることについて前回ご説明しました。ところがピロリ菌は胃ガンの発生とも関係していることが最近わかってきました。

胃・十二指腸潰瘍の方の多くにピロリ菌の感染が見られますが、そのピロリ菌は、胃の壁を常時傷つけ慢性の炎症を起こします。これがいわゆる慢性胃炎です。

慢性胃炎では、胃の壁を防護する力が弱くなるので、ストレスや塩分の多い食事などの影響を直接受ける事になり、胃・十二指腸潰瘍を作りやすくなるのです。

さらに何も治療せずにピロリ菌を放置したままでは、この慢性胃炎の状態が長期間続きます。慢性の炎症のある胃の壁は、防御能力が低下し発癌物質の影響も直接受ける事になります。その為にピロリ菌のいない人や除菌に成功した人と比較すると、胃ガンの発生率が極端に増加するのです。こうしたことが最近の研究により突き止められ、1994年WHO（世界保健機関）は、ヘリコバクターピロリが胃癌発生につながる病態の原因になるとして、発癌物質分類のGroup 1（確実な発癌物質）にも認定したほどです。

胃ガンの原因にもなるこんなおそろしいピロリ菌ですが、ではどうしたらよいのでしょうか？ご安心下さい。現在はピロリ菌を除菌するという治療法があります。

ピロリ菌に効果のある薬をいくつか併用して一週間内服治療をすることでこのピロリ菌をやっつけることができるのです。胃薬ともおさらばして胃ガンの危険性も大幅に下げることができるのです。ただこの治療法の効果は現在のところ9割程度にとどまり、治療をしてもすべての人からピロリ菌が消えないのですが、これも今後の治療法の進歩によってきっと解決してくれることでしょう。

今回はピロリ菌の検査の方法などをお伝えします。

ご存知ですか？ピロリ菌

今年度から新しく胃がん検診時に実施するピロリ菌検査について、町国保診療所の高橋医師を講師に講話会を開きます。

参加をお待ちしています。

《日時》6月22日（火）

《時間》14時～15時

《場所》福祉センター研修室

《申し込み》役場保健福祉センター保健指導担当

（電話7・2141）

《締め切り》6月16日（水）



乳児・1歳児健診で発育の確認
5月21日（金）、タウンホールで今年度初めての乳児・1歳児健診が行われました。今回の対象は合わせて12名でした。

町民文藝

陸別福寿草俳句会

詩友田中利雄氏に
哀悼の意を捧げます



老鶯の声ひびき合う里の山 美千子
 湯上りの衿ひんやりと若葉風 いさを
 開園を待つ肩に舞ふ柳絮かな 栄子
 海猫の飛び交ふ町の遅桜 有子
 髪染めて少し気どりて夏帽子 和子
 六月や蒼く眩しき阿寒岳 悦子
 雨の中若き熱気や運動会 光江
 碑の里に彩なす昇り藤 君代
 杜鵑夜の静寂をゆさぶりて 艶子
 鈴蘭を窓辺に置けば香わしき 春子
 年重ね牡丹も老いて花三つ ふじ江
 雨蛙町なかで聞く懐かしさ 誠人
 さざ波の幾重植田を風渡る 文子

お知らせ

町民文藝のコーナーでは俳句、短歌、詩などの作品を募集します。

町民課 広報広聴・統計担当までご連絡ください。

ご厚意

ご寄付ありがとうございます

陸別町へのご寄付

- 全林野労働組合 陸別分会 からふるさと整備資金として(林業振興資金) 金5万円が寄付されました。
- 大通り 田中悦子さんから診療所建設資金として金百万円が寄付されました。

社会福祉協議会

ホフンティアセンター

(愛情銀行)へのご寄付

- 元町 三好チエ子さんから社会福祉協議会に20万円が寄付されました。
- 下陸別 松山孝和さんから社会福祉協議会に5万円寄付されました。
- 共栄1 櫛引ミキさんから社会福祉協議会に10万円、陸別老人クラブに3万円が寄付されました。
- 藤寿会 会主 藤間紀代澄さんから社会福祉協議会に5万円が寄付されました。

町民のうごき

おくやみ

- 齊藤ミサヲさん 87歳 5・6 栄町
- 田中利雄さん 82歳 5・11 大通
- 野村昭市さん 69歳 5・14 共栄第2
- 村上美代さん 80歳 5・19 川上
- 前田チヨミさん 88歳 5・24 共栄第1

けっこん

- 青木智博さん 5・20 共栄第2
- 村上晴香さん 5・20 共栄第2
- 大鳥居 仁さん 5・24 緑町
- 西澤千鶴さん 5・24 芽室町

お詫び

先月のベストショットで坂井未空ちゃん(みくちゃん)は(H14・5・18)の誤りでした。お詫びし訂正いたします。



編集後記

初夏がやって来ました。6月は、運動会の季節です。21日は夏至、1年で最も日が長くなります。夜空を楽しむには、残念な季節となります。午後9時頃に闇夜になります。午前2時を過ぎると明るくなってきました。昼間が長いので、屋外で活動する時間もたくさん生まれます。パークゴルフ場も夜間の開放が始まりました。短い夏ですが多いに楽しみたいものです。

町の人口・世帯数 16.4.30

人口	3,161人(+3)
男	1,564人(-1)
女	1,597人(+4)
世帯数	1,466戸(+8)

友好町民の会 **211**人(前月比+9人)

ホームページアドレス <http://www.town.rikubetsu.hokkaido.jp/>
 携帯電話用ホームページ <http://www.town.rikubetsu.hokkaido.jp/>