



Rikubetsu Town

ひろはら

Public Information No.734

2022



令和4年



～今月の表紙～

今日から “1年生”

令和4年度 陸別小学校入学式（4月8日）

- ◇ 陸別保育所入所式、陸別小学校・陸別中学校入学式
- ◇ 令和3年度 陸別町下半期の財政状況
- ◇ 妊娠を希望する女性等への風しん抗体検査・
予防接種費用の助成について
- ◇ 風しんの追加的対策（成人男性）について

おめでとうございます

陸別小学校・陸別中学校で入学式～



4月7日に陸別保育所で入所式、4月8日に陸別小学校・陸別中学校で入学式が行われ、新入園児、新入生が保護者の見守る中、たくさんの希望を胸に門をくぐりました。

陸別小学校 入学式 4/8



陸別中学校 入学式 4/8





祝 ご入所・ご入学

～ 陸別保育所で入所式、

陸別保育所 入所式 4/7



教職員辞令交付式（4月4日）



新しく着任された
先生方をご紹介します

堀 衣里
教諭
(陸小)

熊坂 瑠菜
教諭
(陸小)

塚本 啓太
事務職員
(陸小)

永山 凜
教諭
(陸中)

欠席 梅木 美沙
教諭
(陸中)

下半期の財政状況

(令和4年3月31日現在)

ついてお知らせします。5月31日までの出納整理期間は含んでいないため、決算額とは異なります。

特別会計

単位：千円

会計名	予算額	収入済額	収入率	支出済額	支出率
国民健康保険事業勘定	443,702	322,256	72.63%	323,817	72.98%
国民健康保険直営診療施設勘定	334,959	273,391	81.62%	303,671	90.66%
簡易水道事業	196,335	177,419	90.37%	189,236	96.38%
公共下水道事業	130,961	119,954	91.60%	113,693	86.81%
介護保険事業勘定	325,062	310,224	95.44%	279,491	85.98%
後期高齢者医療	49,634	43,018	86.67%	42,865	86.36%
特別会計計	1,480,653	1,246,262	84.17%	1,252,773	84.61%
一般会計(再掲)	5,718,650	4,862,013	85.02%	4,726,226	82.65%
(参考) 全会計合計	7,199,303	6,108,275	84.85%	5,978,999	83.05%

基金(貯金)と町債(借金)

単位：千円

基金	4,522,778	町民一人あたり	1,997
町債	5,436,270		2,400

※一般会計・特別会計の合計額

※令和4年3月31日現在 2,265人

出納整理期間とは？

出納整理期間とは、4月1日から5月31日までの2か月間で、年度終了の3月末までに確定した、債権債務について、現金の未収・未払いの整理を行うための期間です。

3月末に終了した事業の支払が4月になってから処理されたとしても、旧年度の会計で支払いされたこととなります。

当該年度の決算については、出納整理期間終了後に確定するので、本書で報告している収入・支出額とは異なります。

統一的な基準による財務書類を作成しています

陸別町では、平成28年度決算より、統一的な基準により、「貸借対照表」「行政コスト計算書」「純資産変動計算書」「資金収支計算書」を作成しています。

統一的な基準による財務書類は、企業会計的な要素である「発生主義・複式簿記」により、資産、負債などのストック情報や引当金のような見えにくいコストを把握し、町の財政状況をわかりやすく開示するとともに、資産・債務の適正な管理とその有効活用を図るものです。

財務書類は町ホームページの他、役場総務課で閲覧できます。

令和3年度

財政事情説明書の作成及び公表に関する条例の規定により、町民の皆さんに、陸別町の財政状況に

一般会計 予算額 5,718,650千円

上段:予算額 下段:収入額 単位:千円

歳入 (収入)	国で集めた税金を財政事情等に応じて交付するもの 地方交付税、地方譲与税交付金、消費税交付金など	地方交付税等	2,549,839	2,636,971
	公共施設整備等のために、銀行や国から借りるお金	町債	708,607	129,907
	公共施設整備等のために町の基金(貯金)を取り崩したお金	繰入金	697,865	459,900
	国からの補助金や負担金	国庫支出金	491,655	454,843
	北海道からの補助金や負担金	道支出金	468,614	407,594
	町民税や固定資産税など皆さんに納めていただいたお金	町税	332,911	324,231
	貸付金の元利収入・雑入など	諸収入	196,880	190,578
	公営住宅や保育所などの公共施設の使用料 ゴミ処理にかかる手数料など	使用料	132,989	127,404
	各種負担金、財産収入、寄付金、前年度からの繰越金など	その他	139,290	130,585
	合計			4,862,013

上段:予算額 下段:支出額 単位:千円

歳出 (支出)	役場全般の管理、町有林、企画、税務、戸籍、選挙関係などの経費(道の駅、天文台も含まれます)	総務費	1,356,477	710,970
	農業、林業振興、加工センター管理、営農用水などにかかる経費	農林水産業費	1,018,242	867,547
	社会福祉・保育所管理などにかかる経費	民生費	743,532	672,698
	道路橋りょう、公営住宅、下水道などにかかる経費	土木費	664,171	633,194
	借入金の返済にかかる経費	公債費	587,206	586,813
	保健センター管理、予防接種や健康相談、診療所、ゴミ処理などにかかる経費	衛生費	576,296	541,492
	小中学校の管理、社会教育、給食センターなどにかかる経費	教育費	305,864	278,384
	商工業の振興、消費者対策、観光振興、公園管理などにかかる経費	商工費	207,978	200,617
	消防署の運営、災害対策などにかかる経費	消防費	174,983	172,187
	議会費、労働費、災害復旧費、予備費	その他	83,898	62,324
合計			4,726,226	支出率 82.65%

英語指導助手

タイムのコラム

No.4



こんにちは！タイムです。今回は日本での初春休みの経験をお話したいと思...
旅は石川県の金沢から始まり、昔の友人や新しい家族と一緒に食事をして...
一番大きな出来事はそこで結婚したこと...
おかげで素晴らしい春休みを過ごすことができて、心から感謝しています。

新婚旅行では私の妻と山代温泉に足を運び、忙しい結婚式から解放され、リラックスして回復する絶好の機会となりました。特に私は温泉文化に恋をしました。日本人の奥さんよりも30分以上長風呂し、冷水でのごを潤し、浴衣に袖を通したときの感動は忘れません。妻は「本物のお相撲さんやん！」と絶賛してくれました(笑) ぜひ全世界のみなさんに日本の温泉文化を楽しんでもらいたいものです。
その後婚姻届の関係上、東京のカナダ大使館での手続きが必要で、初めて北陸新幹線に乗車しました。車窓から見える桜の花々が、山岳地帯の日本の風景を際立たせる美しい旅でした。東京では世界的に有名なスクランブル交差点、渋谷ハチ公、浅草、東京デイズ二ーシーを観光しました。様々なグルメに舌鼓をうち、美しい建築物に感動しました。ある日、

私のふるさとを思い出させるようなレストランを見つけ、そこで食べたタコス(メキシコ料理)は絶品でした！東京はいたるところにユニークなものが見られる楽しい場所ですが、体は正直でも疲れしました。
ようやく陸別に戻ってきた時、とても安心し「家に帰ってきた」ととてもほっとしました。大都会を経験して、私がこの美しく人の温かさが感じられる陸別町に配属されたことに、どれほど感謝しているかを思い出しました。陸別町役場で婚姻届の手続きやご挨拶回りを妻とした時、妻のあこみは歓迎されていると感じ、とても嬉しそうでした。みなさんに助けられながら、家庭を築いていくこと、ましては皆さんと関係をもっと深く強めていきたいととても楽しみにしています。

春は生活に多くの変化をもたらす季節です。私にとっても私の人生の新しい季節が始まることにワクワクしています。皆さんに教えていただきながら先生として成長し、日本の文化や言葉をさらに学ぶのが待ちきれません。妻と私は、新鮮な空気、美しい景色、そして親切な人々がいるこの町で暮らすことができ、心から感謝していると共に、恩返ししていければと考えています。

公民館新着情報

◇一般図書

- 彼女の背中を押したのは... 宮西真冬
春のこわいもの... 川上未映子
人生の決算書... 曾野綾子
可制御の殺人... 松城明
母子草の記憶... 小杉健治
花屋さんが言うことには... 山本幸久
人面島... 中山七里
刑事弁護人... 葉丸岳

◇児童図書

- まるみちゃんとうさぎくん... 大前粟生
おしりたぐい⑩映画おしりたぐいスフレ島のひみつ... トロル
ダンゴムシ ファイト！... 高島じゅんこ、渡辺のりこ
クーのたんじょうび... しろさめ
まいごのモリーとわにのかばん... こまうのぶみき、はたこうしろう
たいようのなか... ささきあやの
ブルタちゃんのコロッケゲー... ケボネズ&福田りょうごう、長野ヒデ子
ラーメンのおうさま... 山本祐司

◇C D

- 「シングル」 KING G N U
カメレオン...
ブラザービート... S n o w M a n
「アルバム」...
壺... 優里

◇D V D

- C U B E 一度入ったら最後
マスカレード・ナイト
ルパンの娘 劇場版

公民館図書室よりお知らせ

5月の特集コーナーは「追悼特集」です
今まで読んだことのない方も、手に取って読んでみませんか？

※本の貸出期間は3冊2週間です。



子育て支援センター

「おやこのひろば」行事予定

1日(日)		11日(水)		21日(土)	
2日(月)		12日(木)	親子ふれあい遊び	22日(日)	
3日(火)	憲法記念日	13日(金)	遠足	23日(月)	
4日(水)	みどりの日	14日(土)		24日(火)	読み聞かせ
5日(木)	こどもの日	15日(日)		25日(水)	
6日(金)		16日(月)		26日(木)	お誕生会
7日(土)		17日(火)	読み聞かせ	27日(金)	
8日(日)		18日(水)		28日(土)	
9日(月)		19日(木)		29日(日)	
10日(火)	読み聞かせ	20日(金)		30日(月)	
				31日(火)	

お問合せ 社会福祉協議会 ☎27-2760 Fax 27-2017

※ 詳しい行事内容は、「おやこのひろば」内にある掲示板でお知らせしています。

5月13日(金)は遠足!

親子で春の遠足を楽しみましょう



消費生活相談室から

お知らせ

第109回



☆電気代が安くなる!?

電気契約の訪問販売トラブル

平成28年から電力の小売りが全面自由化され、従来の地域の電力会社以外の電力事業者と自由に契約できるようになりました。しかし、訪問してきた事業者の担当者が、「電気代が安くなる」等といった検針票を見せるように迫ったり、「マンション(アパート)全体で契約先の電力会社が当社に変更になる」と事実と異なる説明を行い、電力の契約を迫るといったケースが全国で発生しています。中には、検針票を見せただけで、意図せず契約先の電力会社に変更されていたというケースもあります。

契約先事業者が確認できない場合や契約内容が理解できない場合には、その場で契約しないでください。一人暮らしなどで転居し、新生活が始まるこの時期も注意が必要です。

☆令和4年4月から

『消費者生活相談窓口』の体制が変わりました

毎月2回、消費者生活相談窓口を開設していましたが、4月からは半年に1回開設することとなりました。(年に2回開設)

なお、相談は産業振興課商工業振興担当において、随時受付しておりますので、担当までお申し付けください。

平 日：役場 産業振興課 商工業振興担当

(☎27-2141)

土日祝日：消費者庁 消費者ホットライン

(短縮ダイヤル ☎188)

陸別町では、妊娠を希望する女性等を対象に 風しん抗体検査及び予防接種の費用を助成します

1. 風しん抗体検査（助成：北海道）

○対象者 北海道に在住の方のうち

- (1) 妊娠を希望する出産経験のない女性
- (2) 妊娠を希望する出産経験がなく、かつ風しん抗体ができない女性の配偶者（事実上婚姻関係のある方も含みます）並びに同居者
- (3) 妊婦（抗体価の低い）の配偶者並びに同居者

ただし、「過去に風しん抗体検査を受けたことがある」、「過去に2回の風しんの予防接種を受けている」「検査により風しんと診断されたことがある」方は除きます。

2. 風しん抗体検査（助成：陸別町）

○対象者 町に住所を有する方でいずれかの項目に該当する方

- ①妊娠を希望する女性
- ②上記①の配偶者
- ③妊婦の配偶者

ただし、「過去に2回の風しん予防接種を受けている」「過去に風しんと診断されたことがある」方は除きます。

※風しん抗体検査は、北海道の助成を優先的に受けて頂きます。

3. 風しん予防接種（助成：陸別町）

○対象者 町に住所を有する方でいずれかの項目に該当する方

- (1) 左記の陸別町助成抗体検査で抗体が不十分と診断された方
- (2) 2の対象者で既に抗体検査等を受け、抗体が不十分と診断された方（抗体価を確認しますので、必ず検査データをご持参下さい）

○実施期間 令和4年4月1日～

令和5年3月31日

○委託医療機関 陸別町国保関寛齋診療所

○料 金 無料

○申し込み・問い合わせ

陸別町保健福祉センター 保健指導担当

☎ 0156-27-8001

その他、風しん予防接種については、町外の医療機関で接種する場合も助成します。希望の場合は、事前にご連絡下さい。

抗体検査の結果、十分な風しん抗体がない人に麻しん風しん混合（MR）ワクチンを接種します。

●**実施内容**
風しんの抗体価を調べるために、抗体検査を行います。（採血）

●**期間**
風しん抗体検査、風しん予防接種
令和5年3月31日まで

●**その他**
検査や予防接種は予約が必要な場合があります。確認してから受診しましょう。
ご相談、ご質問は保健福祉センター保健指導担当までお問い合わせ下さい。
☎ 0156(27)8001

●**対象**
抗体検査実施日に陸別町に住民登録のある、昭和37年4月2日～昭和54年4月1日までに生まれた男性で、過去に風しん抗体検査を受けたことがない方。
※検査の際に必要なクーポン券は4月上旬に送付いたします。なお、転入や紛失でクーポン券の発行を希望する場合は、保健福祉センター保健指導担当までお問い合わせ下さい。

●**実施場所**
陸別町国保関寛齋診療所、その他全国の受託医療機関（詳しくは厚生労働省ホームページをご覧ください）
また、事業所健診でも受けられる場合がありますので、勤務する企業にお問い合わせ下さい。
●**受診に必要なもの**
・クーポン券
・住所・氏名・年齢を確認できるもの（運転免許証や健康保険証など）

風しんの追加的対策について
風しん予防のため、抗体検査・予防接種を無料で実施します。（昭和37年4月2日～昭和54年4月1日生まれの男性）



健康コーナー 286

☆自律神経系

【担当】
保健福祉センター
保健師 菅原育子

寒かったり暖かかったり気温の変化が大きい毎日ですが、お変わりなくお過ごしですか。

今月号では、そんな気温の変化にも関係する「自律神経系」についてお話しします。

神経系は、機能の面から体性神経系と自律神経系の2つに区別されます。2つの大きな違いは、体性神経系が意思に基づいて動くのに対し、自律神経系は無意識的に働きます。

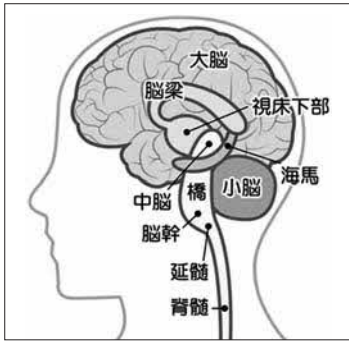

自律神経系（以下「自律神経」と記載）の中核は脳の視床下部といつとところで、視床下部は他に内分泌系（各種ホルモンの分泌など）の中核

としての働きもあります。

自律神経は、呼吸や体温調節、消化、排泄など、生命を維持する上で重要な身体の機能をコントロールしています。

自律神経には、興奮するときと働く交感神経（血圧上昇や心拍増加などエネルギーを消費する）、リラックスする時に働く副交感神経（血圧低下や消化管運動の亢進などエネルギーを確保する）の2種類があり、互いに相反する役割を持っています。

この交感神経と副交感神経のバランスが、わたし達が健康で過ごすうえでの重要なポイントとなります。

春と自律神経

一般的に春は自律神経が乱れやすいと言われています。

春は気温の変化が大きく、冬に活発だった交感神経から夏に活発になる副交感神経へ移り変わる時期であること、新学期や人事異動など環境の変化が大きく、ストレスが多

くなることなどが、自律神経のバランスを乱す理由として挙げられます。

子どもと自律神経

赤ちゃんは、生後3ヶ月頃になってようやく夜にまとめて寝る生活リズムができてきます。

これは前述した自律神経の中核である脳の視床下部が働きたことによりです。

毎日同じリズムで過ごすことで視床下部は育ちます。視床下部が育つと自律神経が動き、毎朝同じ時間に血圧や体温が上がってきて、すっきりと自分で起きられるようになります。

こどものスマホ・YouTube長時間使用は、自律神経の動きを阻害するので、要注意です。



更年期と自律神経

閉経が近づくとつれ女性ホルモンが減少してくると、視床下部はなんとか回復しようと頑張ります。その影響を受

けて、自律神経のバランスが乱れます。

交感神経の働きが亢進することで、イライラや不眠・頭痛などが起こり、副交感神経が抑えられたことにより、胃腸の調子の悪さや無気力などが起こります。

加齢と自律神経

加齢により自律神経の機能も低下します。疲れやすくなった、寝付きにくくなったなどの症状を自覚される方も多いと思います。自律神経の働きを整える方法を紹介しますので、参考にしてください。

自律神経を整えよう

- ① 深呼吸をする。
深呼吸はリラックスするときに優位になる「副交感神経」が働きます。
- ② からだを動かす。
適度な運動は、血行をよくして、緊張で硬くなった筋肉をほぐします。
- ③ バランスのいい食事をとる。
ゆっくり噛むと「副交感神経」が活発になります。カフェインのとりすぎは、自律神経が乱れる原因になります。

④ めるま湯につかる。
お気に入りのアロマオイルを湯船に入れるのもお勧めです。

⑤ よい睡眠時間をとる。
寝る前のスマホや寝酒は避け、熟睡しやすい環境を作りましょう。

心に不調がでたときは

心の調子が優れないなと思うときは、専門家へ相談しましょう。
家族や友人、同僚の様子が気になる時にどうしたらよいかなど迷った時も、相談窓口の利用をお勧めします。

『主な相談窓口』

- 陸別町保健福祉センター
保健指導担当（保健師）
☎ 0156-27-8001
月～金 8:45～17:30
- 帯広保健所（保健師）
☎ 0155-21-9110
月～金 8:45～17:30
- 帯広保健所
（医師による面接相談）
毎月第2火曜日・第4木曜日
（要予約制）
☎ 0155-21-9110



行政相談りくべつ通信

陸別町担当行政相談員
小栗 幹夫

今回は、行政相談出前教室（陸中）における生徒からの相談事案での改善事例を紹介します。

【陸別町の事例】通学路（丁字路）の安全確保

相談要旨：私が通う中学校の通学路の丁字路では、車が急に出てきて危険なので、改善してほしい。

措置結果要旨：行政相談委員と釧路行政監視行政相談センター職員が現地を確認したところ、車の運転手が確認する正面のカーブミラーには丁字路付近の歩行者等が映らない死角があり、丁字路左側には物置等が設置されているため、特に左側から来る歩行者等を確認しづらい状況がみられました。このため、行政相談委員から道路管理者に相談内容を連絡した結果、丁字路左側の歩行者等を確認できる位置に、新たにカーブミラーが設置されました。

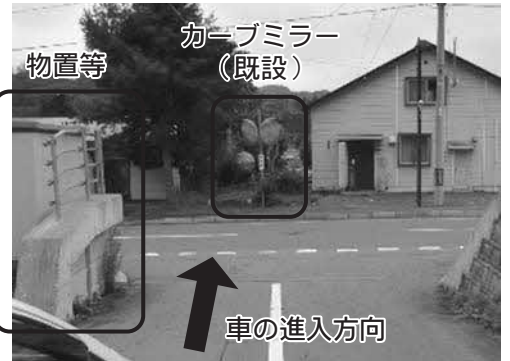

【改善前】

車から見ると特に左側から来る歩行者等が確認しづらい

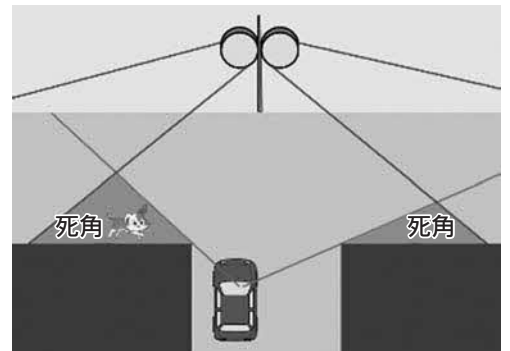

【改善後】

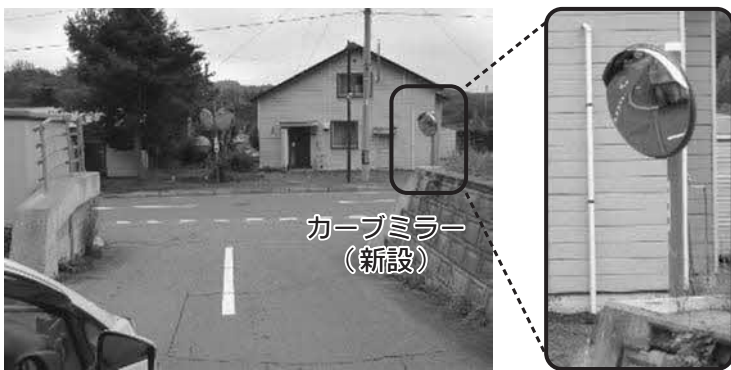

丁字路の死角を補うカーブミラーを新たに設置（車の運転手からは左側の歩行者等を、左側の歩行者等からは車を確認することが可能）

※気楽にご相談ください。 小栗（おぐり） ☎ 27-3618 まで

ASHORO

足寄から

里見が丘公園利用のお知らせ

里見が丘公園の利用を開始します。大型遊具や足湯も開放していますのでぜひご家族でお越しください。

- ふわふわドーム
4月12日から
- 遊水路
4月29日から
- BBQガーデン
4月29日から（予約 ☎ 090-6694-8358）
- キャンプ場
5月1日から（予約 ☎ 25-6325）

※詳しくは町ホームページをご覧ください。

詳細 足寄町役場建設課管理・都市計画担当
☎ 28-3865
<https://www.town.ashoro.hokkaido.jp>



HONBETSU

本別から

本別公園内アスレチック遊具をリニューアル!

本別公園内東側のアスレチック広場がリニューアルされ、新しい遊具が仲間入り。5月上旬頃には公園内のエゾムラサキツツジやエゾヤマザクラが見ごろを迎えます。リニューアルされた本別公園へぜひお越しください。

新しいアスレチック遊具を紹介



約24メートルのスライダーと展望デッキ
ウッドクライミング
問い合わせ 本別公園「義経の館」 ☎ 22-4441



2022 運行予定カレンダー Web予約受付 乗車日の2ヶ月前から予約可能!

● 乗車コース 既設線・トレック ● 乗車コース シコース・銀河コース
 ● 乗車コース 5コース (乗車) 新線河コース・分線コース
 ● 乗車コース 新線河コース ● 乗車コース 新線河コース・分線コース
 ● 乗車コース 新線河コース ● 乗車コース 新線河コース・分線コース
 ● 乗車コース 新線河コース ● 乗車コース 新線河コース・分線コース
 ● 乗車コース 新線河コース ● 乗車コース 新線河コース・分線コース

4							5							6						
日	月	火	水	木	金	土	日	月	火	水	木	金	土	日	月	火	水	木	金	土
						1	1	2	3	4	5	6	7	8	9	10	11	12	13	14
3	4	5	6	7	8	9	10	11	12	13	14	15	16	17	18	19	20	21	22	23
24	25	26	27	28	29	30	29	30	31					29	30	31				

運の駅「オーロラタウン93りくべつ」内(北海道足寄郡陸別町大連)
 TEL.0156-27-2244 Fax.0156-27-2791
<https://www.shibare.or.jp/> #shibare

ふるさと銀河線りくべつ鉄道 今年度の運行開始

4月23日、ふるさと銀河線りくべつ鉄道の今シーズンの営業が開始されました。この日は、安全祈願祭と出発式が行われ、関係者が今年で15年目となる運行の安全を祈願しました。

安全祈願祭では、陸別町商工会の朝倉俊介副会長が「陸別町発展の一端を担えるよう頑張りたい」とあいさつ。その後関係者や待ちわびた入場者を乗せて、最初の体験列車が出発しました。

りくべつ鉄道の今年の営業は、10月31日までとなっています。



3/16 副島晴さん(中斗満第1)、正者直彦さん(共栄第2)が本別地区暴力追放運動推進協議会の理事として10年以上にわたり暴力追放運動にご尽力されたことにより、北海道暴力追放センター会長賞を受賞され、本別警察署より表彰されました。



3/30 山本周二さん(帯広市)が北海道指導林家の認定を受け、役場庁舎において伝達式が行われました。この日は十勝総合振興局の川西森林室長から認定証と腕章などが山本さんに手渡されました。

北海道指導林家認定制度は、地域の模範となるような林業生産活動を展開している意欲的な林家を地域の指導者として認定するものです。



3/24 大規模な災害等の発生により停電になった場合、電力を迅速に復旧し住民生活の早期安定を図るため、北海道電力ネットワーク(株)及び北海道電力(株)と陸別町の間で「大規模災害時における相互協力に関する基本協定」が締結されました。

情報 INFORMATION

お知らせ

すずらん無料法律相談会

の開催

自動車税種別割の納期限は
5月31日(火)です

納税通知書が5月6日
納期内に納めましょう

(金)に発送となります。
自動車税種別割は、4月

1日現在の登録に基づいて
課税されます。使用しない
自動車は抹消登録をお忘れ
なく。

次のようなときは、手続
が必要ですよ。

①住所が変わったとき

札幌道税事務所自動車税
部及び運輸支局で変更手続
きを

②自動車を売買したとき

運輸支局で移転登録を
運輸支局で抹消登録を

③自動車を廃車したとき
各種登録手続については、

北海道運輸局ホームページ
http://www.tb.mlit.go.jp

/hokkaido/

自動車税種別割の納税に
ついてのご相談は、十勝総

合振興局まで

連絡先

十勝総合振興局納税課

☎0155(27)8533

道内に在住する個人、企
業、官公庁、学校、諸団体

応募部門

①アマチュア部門

②学生部門(高等学校の部)

③学生部門(専門学校・短
大・大学の部)

④番組部門(放送の部)

⑤番組部門(短編・VPの
部)

⑥CM・キャンペーン部門

⑦地域振興コンテンツ部門

応募規定

令和3年4月1日〜令和

4年3月31日の間に道内で
制作された作品

DVDで30分以内、1部

門1作品

応募料 無料

応募要領

応募用紙に必要な事項を記
入の上、応募作品に添付し

て下さい。作品テープには
必ず、機関名又は氏名、タ

イトルを記入したラベルを
貼付して下さい。

注意事項

登場人物の肖像権、音楽・
映像・音声等の著作権など

の権利について、あらかじめ
承諾を得てから応募して

下さい。

権利侵害又は損害賠償等
の問題が生じた場合、主催

者は一切の責任を負わない
ものとします。

応募先

一般社団法人北海道映像関

連事業社協会 映像コンテ

スト係

〒060-0005

札幌市中央区北5条西21丁
目4-12

(株)札幌トランジスター内

交通遺児育英会

令和4年度奨学生募集

保護者等が道路における

交通事故で死亡したり、重
い後遺障害で働けないため、

経済的理由で修学が困難な

高等学校以上の生徒・学生
に奨学金を貸与して、教育

の機会均等を図り、社会有

用の人材を育成することを
目的としています。

応募資格、奨学金の種類、
貸与額、申込方法などに

ついての問い合わせ先
公益財団法人

交通遺児育英会

☎0120(521)286

フリーダイヤル

受付時間 9:00〜17:30

土・日・祝祭日・育英会休

業日を除く

ホームページ

https://www.kotsuji.com

週間・月間

6月は「外国人労働者

問題啓発月間」です

国内で就労している外国
人は多数おりますが、その
就労状況をみると、社会保
険等の未加入や適正な労働
条件が確保されていない等
の問題が散見されます。

このような状況を踏まえ、
外国人を雇い入れる際は、
次の3点をご確認ください。

①就労が認められる在留資
格であること

②雇入れ・離職の際には、
それぞれハローワークに
届出を行うこと

③労働保険・社会保険等の
加入をはじめ適正な雇用
管理を行うこと

なお、厚生労働省では労
働施策総合推進法に基づき、

外国人労働者の適正な雇用
管理のための指針を定めて

いますので、ご確認ください。
外国人を雇用する際は

ルールを守って雇用するよ
うお願いします。

問い合わせ

ハローワーク帯広

☎0155(23)8296

帯広労働基準監督署

☎0155(97)1242

新規採用職員の紹介（4月1日付）



保健福祉センター 保育所担当
主任 **角野 玲奈**
<足寄町出身>



産業振興課 農業振興担当
主事 **小暮 嘉樹**
<帯広市出身>



保健福祉センター 福祉担当
主事 **松木 優菜**
<帯広市出身>



総務課 企画・財政室
主事補 **石塚 心達**
<音更町出身>



町民課 国保・衛生担当
主事補 **若林 環**
<恵庭市出身>



産業振興課 商工業振興担当
主事補 **岡本 朱音**
<広尾町出身>



建設課 水道下水道担当
主事補 **澤田 陸**
<清水町出身>



教育委員会 給食センター
主任 **工藤 佳樹**
<陸別町出身>

6月1日は

「電波の日」です

総務省では6月1日を「電波の日」と定め、6月10日までの「電波利用環境保護周知啓発強化期間」に電波利用に関するルールの周知・啓発活動を行います。

不法無線局から

暮らしを守ろう！

不法電波は、携帯電話やテレビ・ラジオに障害を与えるなど、日常生活に悪影響を及ぼすだけでなく、警察、消防、救急、防災、交通など、人命にかかわる重要な無線通信を妨害して、私たちの生活を脅かします。

あなたの無線機器は

大丈夫？

インターネット等で販売している外国規格の無線機は、電波法の基準を満たしていないため、国内では使えません。使用すると、テレビや重要な無線通信に妨害を与えるおそれがあります。

無線機を購入の際には必ず

「技術基準適合証明等のマーク」の確認をお願いします。

総務省北海道総合通信局では、電波の使われ方を監視し、適正な電波環境の維持に努めています。電波に関する困りごとやご相談は、左記までお問い合わせください。

合わせて

お問い合わせ

総務省北海道総合通信局
☎011(737)0099
電話受付時間は、8:30~12:00、13:00~17:00まで（土、日・祝日を除きます）

銀河の森コテージ村がらのお知らせ

〈4月15日現在 コテージ予約状況〉

予約は既にうまっている場合があります。最新の予約状況は直接コテージ村管理棟へご確認ください。

○余裕あります ●満室です △予約が入ってます ※予約はお早めにコテージ村管理棟へ(TEL 27-4040 FAX 27-4041)

5月	コテージ	日	月	火	水	木	金	土	日	月	火	水	木	金	土	日	月	火	水	木	金	土	日	月	火	水	木	金	土	日	月	火
	予約状況	1	2	3	4	5	6	7	8	9	10	11	12	13	14	15	16	17	18	19	20	21	22	23	24	25	26	27	28	29	30	31
	6人用	●	●	●	●	●	△	●	○	○	○	○	○	○	△	○	○	○	○	○	○	△	○	○	△	○	○	○	○	○	○	
	10人用	●	●	●	●	●	●	●	○	○	○	○	○	○	●	○	○	○	○	○	○	○	○	○	○	○	○	○	○	○	○	

6月	コテージ	水	木	金	土	日	月	火	水	木	金	土	日	月	火	水	木	金	土	日	月	火	水	木						
	予約状況	1	2	3	4	5	6	7	8	9	10	11	12	13	14	15	16	17	18	19	20	21	22	23	24	25	26	27	28	29
	6人用	○	○	○	○	○	○	○	○	○	○	△	○	○	○	○	○	○	△	○	○	○	○	○	○	△	△	○	○	○
	10人用	○	○	○	○	○	○	○	○	○	○	●	○	○	○	○	○	○	○	○	○	○	○	○	○	○	○	○	○	○

町民のうごき

- けっこん** ショウテラ・テイトイ ドワードさん 4・4 下陸別
辻本 彩咲実さん 下陸別
- おくやみ** 猪股正一さん 69歳 3・31 新町2区
鏡 ミヨさん 93歳 4・21 大通
伏見サト子さん 95歳 4・23 共栄第1

ご厚意

ご寄付ありがとうございます

陸別町へのご寄付

- ◇櫛引艶子さん (若葉町) 100万円
- ふるさと整備資金として

社会福祉協議会

ボランティアセンター

(愛情銀行)へのご寄付

- ◇平林暁仁さん (大通) 10万円
- ◇小西敏江さん (新町一区) 10万円
- ◇新庄敏明さん (音更町) 5万円

運転免許更新時講習日程

詳細は本別警察署 (☎22-0110) にお問い合わせください。

月	会場名	種類	日	曜日	時刻	月	会場名	種類	日	曜日	時刻
5	本別中央公民館	一般	11	水	10:00	6	本別中央公民館	一般	8	水	10:00
		優良	11	水	11:30			優良	8	水	11:30
		初回	25	水	13:00			違反	22	水	10:00
		違反	25	水	10:00			足寄町民センター	優良	16	木
一般	19	木	15:00	一般	16	木	15:00				

※本別警察署で更新手続きを済ませてから受講して下さい。

町の人口・世帯数 R4.3.31

- 人口 2,265人 (-4)
- 男 1,134人 (-5)
- 女 1,131人 (+1)
- 世帯数 1,303戸 (+8)

友好町民の会 280人 (前月比 +4人)

ホームページアドレス <https://www.rikubetsu.jp/>

4/8~28 株石橋建設 (石橋堂裕代表取締役) が地域貢献活動の一環として登下校時の通学路等の巡回パトロールを実施しました。

このパトロールには同社が道開発局から受託している国道維持業務用の車両が使われています。

(毎年4月と9月の年2回実施。今回は9月に行われる予定です)



5月1日現在
交通事故死ゼロ
2,781日

ストップ・ザ・交通事故 ~めざせ 安全で安心な北海道~